

Ref. **3500****COJINETE MANO MÉTRICA / MÉTRICA FINA**

Metric / Metric Fine Hand Die

Filière à main métrique / métrique pas fin



HSS	DIN 223		Tol. 6g	α 10 - 17°
-----	---------	---	---------	-------------------

Chafilán Entrada 1,75h
Chamfer 1,75 threads
Chanfrein 1,75 filets

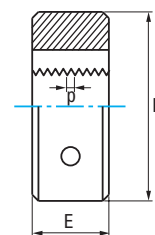

M/MF	P	D mm	E mm	N° Art. HSS	€	M/MF	P	D mm	E mm	N° Art. HSS	€
M2	0,40	16	5	63191	25,25	MF20	2,00	45	14	63290	81,78
M2,5	0,45	16	5	75001	25,25	M20	2,50	45	18	63293	44,67
M3	0,50	20	5	63194	21,38	MF22	1,00	55	16	77066	110,89
M3,5	0,60	20	5	63197	25,25	MF22	1,50	55	16	63296	95,42
MF4	0,50	20	5	77025	34,74	MF22	2,00	55	16	63299	106,14
M4	0,70	20	5	63200	21,38	M22	2,50	55	22	63302	66,06
M4,5	0,75	20	7	77028	23,33	MF24	1,00	55	16	77069	106,14
MF5	0,50	20	5	77029	37,30	MF24	1,50	55	16	77070	95,42
M5	0,80	20	7	63203	21,38	MF24	2,00	55	16	63308	106,15
MF6	0,50	20	5	77034	37,30	M24	3,00	55	22	63311	66,06
MF6	0,75	20	7	77035	33,50	MF25	1,00	55	16	77072	143,05
M6	1,00	20	7	63206	21,38	MF25	1,50	55	16	77073	129,68
MF7	0,75	25	9	77037	23,61	MF26	1,00	55	16	77075	154,86
M7	1,00	25	9	63209	23,33	MF26	1,50	55	16	77076	131,21
MF8	0,50	25	9	77038	36,32	MF27	1,00	65	18	70103	113,80
MF8	0,75	25	9	77039	36,32	MF27	1,50	65	18	77656	144,26
MF8	1,00	25	9	63212	36,32	MF27	2,00	65	18	77079	156,91
M8	1,25	25	9	63215	23,33	M27	3,00	65	25	63314	99,07
MF9	1,00	25	9	77041	40,41	MF28	1,50	65	18	77081	102,72
M9	1,25	25	9	63218	31,08	MF30	1,00	65	18	77082	120,61
MF10	0,75	30	11	77043	56,51	MF30	1,50	65	18	77083	144,22
MF10	1,00	30	11	63221	44,42	MF30	2,00	65	18	75310	161,08
MF10	1,25	30	11	63224	48,20	M30	3,50	65	25	63317	99,07
M10	1,50	30	11	63227	31,08	MF32	1,50	65	18	77085	152,44
MF11	1,00	30	11	77045	55,27	MF33	1,50	65	18	77088	144,26
MF11	1,25	30	11	77046	60,27	MF33	2,00	65	18	77089	111,85
M11	1,50	30	11	63230	40,80	M33	3,50	65	25	77090	102,97
MF12	1,00	38	10	63233	56,20	MF35	1,50	65	18	77093	156,11
MF12	1,25	38	10	63236	56,20	MF36	1,50	65	18	75311	147,76
MF12	1,50	38	10	63239	50,24	MF36	2,00	65	18	77095	157,08
M12	1,75	38	14	63242	33,02	MF36	3,00	65	25	77096	120,24
MF13	1,00	38	10	77049	47,06	M36	4,00	65	25	77097	102,97
MF13	1,50	38	10	77050	49,48	M39	4,00	75	30	77103	157,33
MF14	1,00	38	10	63251	57,66	MF40	1,50	75	20	77104	233,14
MF14	1,25	38	10	63254	61,42	MF40	2,00	75	20	77105	168,88
MF14	1,50	38	10	63257	52,51	MF40	3,00	75	30	70104	184,20
M14	2,00	38	14	63260	33,02	MF42	2,00	75	20	77108	250,17
MF15	1,00	38	10	75307	53,52	MF42	3,00	75	30	70106	232,51
MF15	1,50	38	10	77053	71,98	M42	4,50	75	30	77110	157,33
MF16	1,00	45	14	63266	77,99	MF45	1,50	90	22	77112	306,56
MF16	1,25	45	14	77054	50,49	MF45	2,00	90	22	77113	258,72
MF16	1,50	45	14	63269	72,12	MF45	3,00	90	36	77114	269,92
M16	2,00	45	18	63272	44,67	M45	4,50	90	36	77115	246,69
MF18	1,00	45	14	77057	81,56	MF48	1,50	90	22	70107	232,91
MF18	1,25	45	14	77058	66,01	MF48	3,00	90	36	35159	244,00
MF18	1,50	45	14	63278	72,12	M48	5,00	90	36	77119	246,69
MF18	2,00	45	14	63281	81,56	MF50	1,50	90	22	77120	306,56
M18	2,50	45	18	63284	44,67	MF52	1,50	90	22	77121	306,56
MF20	1,00	45	14	77061	81,20	M52	5,00	90	36	77124	246,69
MF20	1,50	45	14	63287	74,43						

Ref. **3500**

COJINETE MANO MÉTRICA / MÉTRICA FINA

Metric / Metric Fine Hand Die

Filière à main métrique / métrique pas fin



7 Pcs

Cont.	N° Art. HSS	€
Cojinetes / Dies / Filières DIN 223: M3-M4-M5-M6- M8-M10-M12	56518	172,96

Ref. **3501**

COJINETE MANO MÉTRICA CORTE IZQUIERDA

Left Cutting Metric Hand Die

Filière à main métrique coupe à gauche



HSS	Métrica	DIN 223		Tol. 6g	α 10 - 17°	
-----	---------	---------	--	---------	-------------------	--

Chafilán Entrada 1,75h
Chamfer 1,75 threads
Chanfrein 1,75 filets

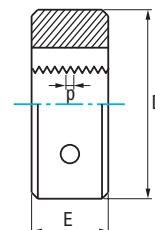

M	P	D mm	E mm	N° Art. HSS	€
M2	0,40	16	5	59875	50,53
M3	0,50	20	5	23318	42,73
M4	0,70	20	5	23319	42,73
M5	0,80	20	7	23320	42,73
M6	1,00	20	7	23321	42,73
M7	1,00	25	9	11007	46,65
M8	1,00	25	9	10941	72,64
M8	1,25	25	9	23322	46,63
M10	1,50	30	11	23323	62,17
M11	1,50	30	11	59876	81,62
M12	1,75	38	14	23324	66,06
M14	2,00	38	14	23325	66,06
M16	2,00	45	18	23326	89,35
M18	2,50	45	18	23327	89,35
M20	2,50	45	18	23328	89,35

